

# FUNDACIÓN MENCOS

## MONTE DEL CONDE

### RECOMENDACIONES

- Puedes aparcar en el acceso a la reserva y pasear por el camino que atraviesa el bosque. En la orilla de la regata, a escasos metros del acceso, encontrarás una zona abierta, para descansar tras el paseo.
- Respeta la naturaleza. Su valor depende de que las personas que la visitamos la cuidemos.
- No camines fuera de caminos y senderos, y evita circular con vehículos de motor. Así se conservará mejor la vegetación y evitaremos molestias a los animales.
- Para no perturbar la naturaleza, evita los ruidos fuertes y voces altas y lleva los animales de compañía controlados.
- Cuida el entorno, no arrojes objetos ni desperdicios al suelo ni a la regata. • Recuerda que no se puede hacer fuego.



un proyecto elegido por clientes de can

Rincón de Mencos, 1  
31300 - Tafalla  
Navarra  
info@fundacionmencos.org



### LA FUNDACIÓN

Uno de los objetivos de la Fundación Mencos es la protección del Medio Ambiente y la difusión del patrimonio cultural que encierra el conocimiento de la Naturaleza y la defensa de nuestra flora y fauna. Desde hace años, se viene estudiando el bosque que hoy se conoce como Reserva Natural "Monte del Conde" y la Fundación Mencos muestra con esta información su compromiso en este proyecto.



El Monte del Conde es, desde 1987 y a iniciativa de sus propietarios, una Reserva Natural (RN-22) de 136 Ha. situada en el término municipal de Leoz (Navarra). Está ubicado en el enclave Montes de Valdorba, zona declarada Lugar de Importancia Comunitaria por la Comisión Europea, y que forma así parte de la Red Natura 2000. Montes de Valdorba fue declarado Paisaje Protegido por Decreto Foral pasando a ser Zona Especial de Conservación. Desde antiguo se ha procurado conservar y proteger esta propiedad y gracias a esta gestión hoy tenemos un enclave único en su entorno en cuanto a riqueza natural y paisajística.

# MONTE DEL CONDE

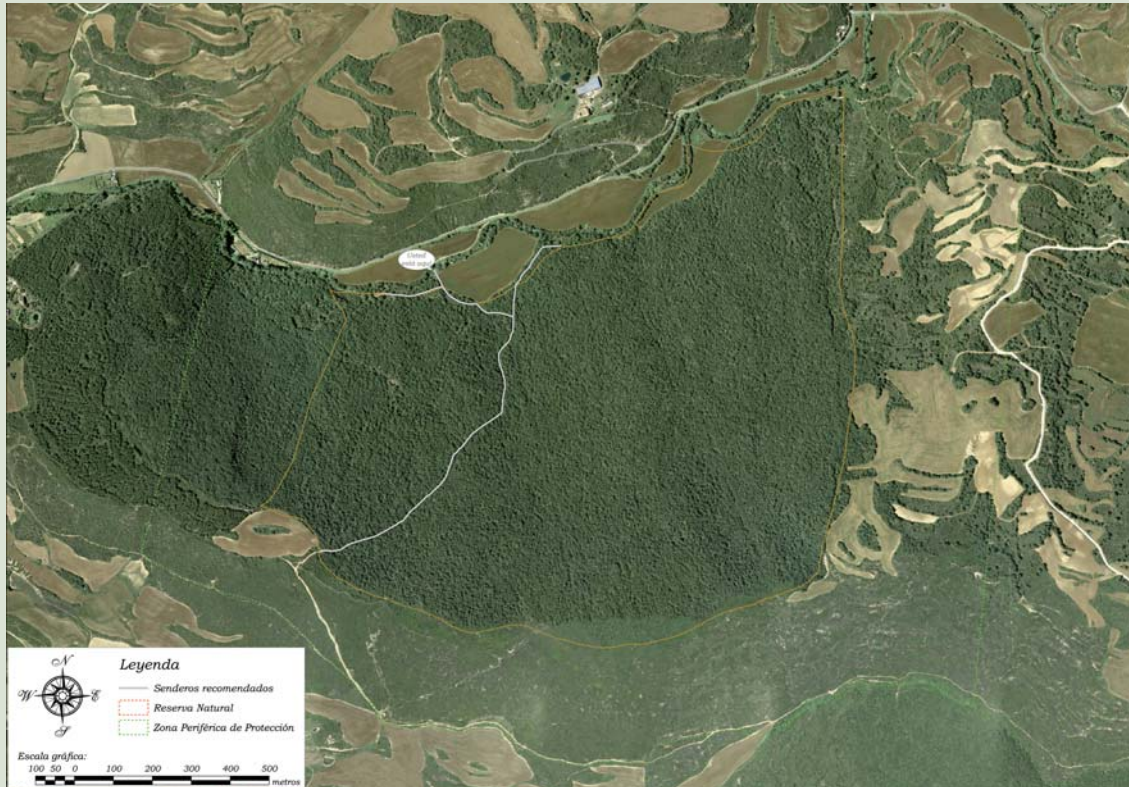

## VEGETACIÓN Y FLORA

El Monte del Conde es una ladera orientada al norte que acoge uno de los bosques mediterráneos mejor conservados dentro de la Navarra Media.

El carrascal es el bosque que cubre la mayor parte del monte en una masa densa y bien estructurada. Presenta un denso sotobosque rico en especies con genista, brezo, boj, madreselvas y avena cantábrica.

En los suelos más profundos y frescos aparecen arce de Montpellier y quejigos. La coscoja se encuentra en la zona baja y hacia la solana. Aunque menos frecuente, se encuentra Sorbus torminalis y el serbal de cazadores.

La presencia de quejigos bien desarrollados permite valorar el alto grado de madurez que se alcanza en ciertos parajes.

Fotografías de fauna y flora de Eusebio García Mina y Esperanza Ursua

## FAUNA

El bosque alberga muchas especies de fauna. Gran cantidad de pequeños pájaros se refugian en la vegetación y se dejan sentir por sus cantos. En las copas, algunas rapaces hacen sus nidos, como el Aguililla calzada, el Busardo ratonero y la Culebrera europea.

También los mamíferos cuentan con abundante presencia, desde pequeños roedores, como el lirón careto, a carnívoros, como garduñas y ginetas, y murciélagos. El lagarto ocelado, las culebras de escalera y bastarda y las lagartijas representan el grupo de los reptiles.

